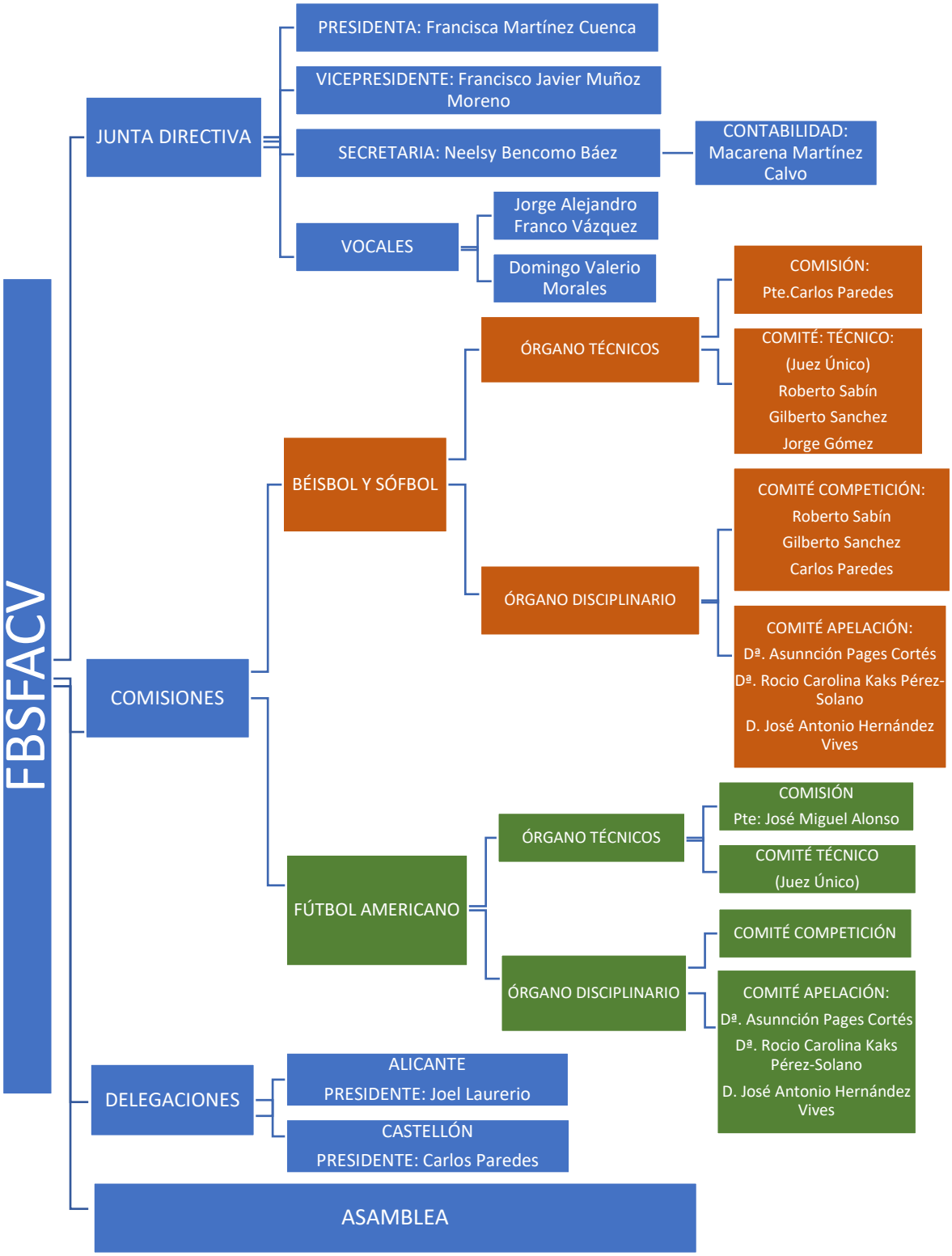
FBSFACV
JUNTA DIRECTIVA
PRESIDENTA: Francisca Martínez Cuenca
VICEPRESIDENTE: Francisco Javier Muñoz Moreno
SECRETARIA: Neelsy Bencomo Báez
CONTABILIDAD: Macarena Martínez Calvo
VOCALES
Jorge Alejandro Franco Vázquez
Domingo Valerio Morales
COMISIONES
BÉISBOL Y SÓFBOL
ÓRGANO TÉCNICOS
COMISIÓN: Pte.Carlos Paredes
COMITÉ: TÉCNICO: (Juez Único) Roberto Sabín Gilberto Sanchez Jorge Gómez
ÓRGANO DISCIPLINARIO
COMITÉ COMPETICIÓN: Roberto Sabín Gilberto Sanchez Carlos Paredes
COMITÉ APELACIÓN: Dª. Asunnción Pages Cortés Dª. Rocio Carolina Kaks Pérez-Solano D. José Antonio Hernández Vives
FÚTBOL AMERICANO
ÓRGANO TÉCNICOS
COMISIÓN Pte: José Miguel Alonso
COMITÉ TÉCNICO (Juez Único)
ÓRGANO DISCIPLINARIO
COMITÉ COMPETICIÓN
COMITÉ APELACIÓN: Dª. Asunnción Pages Cortés Dª. Rocio Carolina Kaks Pérez-Solano D. José Antonio Hernández Vives
DELEGACIONES
ALICANTE PRESIDENTE: Joel Laurerio
CASTELLÓN PRESIDENTE: Carlos Paredes
ASAMBLEA